

Repertorio n.40926

Raccolta n.16747

**ATTO DI FUSIONE**

REPUBBLICA ITALIANA

L'anno duemilaquattordici, il giorno venticinque del mese di settembre, alle ore nove e quarantacinque.

25 settembre 2014

In Venezia-Mestre, Calle del Sale n.2.

Innanzi a me dottor ERNESTO MARCIANO, Notaio residente in Noale, iscritto al Collegio Notarile del Distretto di Venezia, senza l'assistenza dei testimoni non avendo alcuno dei comparenti richiesto la loro presenza,

sono presenti

- **"EDILCASSA VENETO"**, con sede in Venezia-Marghera (VE), Via F.lli Bandiera n.35, codice fiscale 94009780274,

in persona del Presidente signor:

- Piva Virginio, nato a Vicenza (VI) il giorno 1 maggio 1956, domiciliato per la carica ove sopra, in esecuzione e in forza dei poteri a lui conferiti con delibera dei costituenti di cui al verbale da me Notaio ricevuto in data 16.10.2013 n.40136 di repertorio e n.16320 di raccolta, registrato a Venezia-2 in data 22.10.2013 al n.9899 S.1T;

- **"CASSA EDILE VENETA ARTIGIANA"**, in sigla "C.E.V.A.", con sede in Venezia-Marghera (VE), Via della Pila n.3, codice fiscale 90016340276,

in persona del Presidente signor:

- Strumendo Roberto, nato a Scalea (CS) il giorno 9 novembre 1957, domiciliato per la carica ove sopra, in esecuzione e in forza dei poteri a lui conferiti con delibera dei costituenti di cui al verbale da me Notaio ricevuto in data 16.10.2013 n.40137 di repertorio e n.16321 di raccolta, registrato a Venezia-2 in data 22.10.2013 al n.9900 S.1T.

Detti comparenti, della cui identità personale io Notaio sono certo, mi fanno richiesta perché riceva questo atto

al quale premettono:

- che le Associazioni di cui in comparizione hanno deliberato di fondersi, mediante incorporazione della seconda nella prima, sulla base dell'unico progetto di fusione allegato sub "B" ai rispettivi verbali;

- che le delibere di approvazione della fusione e dei relativi progetti sono state assunte dalle Associazioni partecipanti con i verbali in comparsa citati, tutti pubblicati sui rispettivi siti web nel mese di ottobre 2013 per darne idonea pubblicità ai terzi;

- che la fusione può essere attuata, in quanto non vi sono state opposizioni da parte dei creditori nei sessanta giorni successivi alla pubblicazione sul web dei verbali che hanno approvato il progetto di fusione come espressamente garantiscono i comparenti ai sensi del D.P.R. 445/2000 esonerato me Notaio da ogni responsabilità al riguardo;

- che le delibere di fusione sono state anche comunicate ai

**REGISTRATO A:  
VENEZIA 2  
il 29/09/2014  
al n. 8722 / 1T  
con € 1.260,00**

creditori dell'incorporante con raccomandate A/R spedite in data 25 ottobre 2013 e ai creditori dell'incorporanda a mezzo e-mails spedite con P.E.C. in data 7.11.2013;

- che con il suddetto verbale n.40136 di repertorio l'incorporante ha mutato la propria denominazione da "CASSA EDILE ARTIGIANA VENETA DELLA REGIONE VENETO", in sigla "C.E.A.V.", a "EDILCASSA VENETO" con effetto dal 16 ottobre 2013.

Tutto ciò premesso e confermato, volendosi addivenire alla effettiva fusione nei modi e nelle forme di cui alle citate delibere, si stipula e si conviene quanto segue:

**1** - La "EDILCASSA VENETO" e la "CASSA EDILE VENETA ARTIGIANA" si dichiarano fuse sulla base dell'unico progetto di fusione approvato con le deliberazioni di cui sopra mediante incorporazione nella prima della seconda.

**2** - Conseguentemente la Associazione incorporante subentra di pieno diritto in tutto il patrimonio attivo e passivo della Associazione incorporata e assume rispettivamente a proprio vantaggio tutte le attività, diritti, ragioni, azioni di detta Associazione, con particolare riferimento a permessi, concessioni, autorizzazioni, nulla osta e licenze di cui la stessa dovesse essere titolare o vantasse una legittima aspettativa alla data odierna, e assume a proprio carico tutte le passività, gli obblighi e gli impegni della medesima, nulla escluso ed eccettuato, assumendo anche l'onere di provvedere alla estinzione di tutte indistintamente le passività.

**3** - Si intendono trasferite nella Associazione incorporante tutte le attività e le passività sia anteriori che posteriori alle delibere di fusione, anche se qui non specificate, intendendosi e volendosi espressamente dalle contraenti che ogni cosa, ragione o diritto riferentesi alla Associazione incorporata debbano considerarsi rientranti nella fusione stessa, con riserva delle contraenti di addivenire ad ulteriori più precise specificazioni, qualora ciò fosse eventualmente necessario.

Ogni persona, Ente od Ufficio, sia pubblico che privato, resta pertanto sin d'ora autorizzato senza necessità di ulteriori consensi e con pieno e definitivo esonero da qualsiasi responsabilità a trasferire e/o intestare alla incorporante "EDILCASSA VENETO" tutti gli atti e documenti, ditte, licenze, permessi, nulla osta, autorizzazioni varie, amministrative e non, brevetti, marchi, segni distintivi, depositi cauzionali o per ogni altro titolo, polizze, contratti, conti attivi e passivi, attualmente facenti capo alla Associazione incorporata.

**4** - A seguito della fusione:

**a)** viene dato atto che, ai fini contabili e per gli effetti di cui all'art.2501-ter n.6, Codice Civile, le operazioni dell'Ente incorporato saranno imputate al bilancio della incorporante retroattivamente a decorrere dal giorno 1 ottobre precedente più prossimo alla data di pubblicazione dell'atto di fusione sul sito Web dell'incorporante;

**b)** non è previsto alcun trattamento particolare a favore di categorie di associati o di altri soggetti, come non è previsto alcun vantaggio a favore dei soggetti cui compete l'amministrazione degli Enti partecipanti alla fusione;

**c)** cesseranno di pieno diritto tutte le cariche della incorporata "CASSA EDILE VENETA ARTIGIANA" e tutte le eventuali procure rilasciate in nome della medesima. Per quanto riguarda le cariche dell'incorporante, ad oggi scadute e in regime di "prorogatio", il Presidente della stessa provvederà quanto prima a convocare l'assemblea per il rinnovo delle stesse;

**d)** l'Associazione incorporante muta il proprio statuto e adotta quello allegato al progetto di fusione a far data dal 30 settembre 2014, giorno in cui assumerà efficacia la fusione, in quanto giorno in cui avverrà la pubblicazione del presente atto sul sito internet di "EDILCASSA VENETO". Da quella data la nuova sede dell'associazione sarà ubicata in Venezia-Marghera (VE) Via Volta n.38.

**5** - Viene espressamente autorizzata la Associazione incorporante a compiere in ogni tempo, e senza necessità di ulteriori atti o consensi, qualunque atto, pratica o formalità necessaria od utile per il trasferimento e l'intestazione a suo nome di tutti gli atti, documenti, depositi, polizze, contratti, conti attivi e passivi, beni mobili anche registrati, beni immobili, attualmente intestati o intitolati alla incorporata Associazione, con esonero da responsabilità per ogni ente e ufficio.

Su dichiarazione dei componenti, e ai fini dei conseguenti cambi di intestazione, trascrizioni e volture, si precisa che la Associazione incorporata è titolare, tra l'altro, dei seguenti

#### **BENI IMMOBILI**

##### In Catasto Fabbricati

Comune di **VENEZIA** - Sezione di **VENEZIA**

Sezione Urbana **VE** - Foglio **1**

MAPPALÉ **39/137** - Via della Pila n.1 - P.T - Z.C.5 - Cat.C/6 - Cl.4 - metri quadri 12 - R.C. Euro 53,30;

MAPPALÉ **39/138** - Via della Pila n.1 - P.T - Z.C.5 - Cat.C/6 - Cl.4 - metri quadri 12 - R.C. Euro 53,30;

MAPPALÉ **39/219** - Via della Pila - P.T - Z.C.5 - Cat.C/6 - Cl.4 metri quadri 13 - R.C. Euro 57,74;

MAPPALÉ **39/220** - Via della Pila - P.T - Z.C.5 - Cat.C/6 - Cl.4 metri quadri 13 - R.C. Euro 57,74;

MAPPALÉ **39/221** - Via della Pila - P.T - Z.C.5 - Cat.C/6 - Cl.4 metri quadri 13 - R.C. Euro 57,74;

MAPPALÉ **39/222** - Via della Pila - P.T - Z.C.5 - Cat.C/6 - Cl.4 metri quadri 13 - R.C. Euro 57,74;

MAPPALÉ **39/224** - Via della Pila - P.1 - Z.C.5 - Cat.A/10 - Cl.5 - vani 7,5 - R.C. Euro 2.625,02;

MAPPALÉ **39/225** - Via della Pila - P.2 - Z.C.5 - Cat.A/10 - Cl.5 - vani 7,5 - R.C. Euro 2.625,02;

MAPPALE 39/124 - Via della Pila - P.T - Z.C.5 - Cat.C/6 - Cl.1 metri quadri 25 - R.C. Euro 68,43;

MAPPALE 39/125 - Via della Pila - P.T - Z.C.5 - Cat.C/6 - Cl.1 metri quadri 18 - R.C. Euro 49,27.

===^^^===

A migliore identificazione delle suddette unità immobiliari, delle relative parti comuni, dei relativi patti e regolamenti di condominio, si fa espresso riferimento a quanto contenuto nei seguenti rispettivi atti di acquisto:

- a) atto in data 17.3.2005 n.103961 di repertorio Notaio Francesco Candiani di Mestre,
- b) atto in data 23.6.2010 n.123773 di repertorio Notaio Francesco Candiani di Mestre,
- c) atto in data 26.5.2011 n.18447 di repertorio Notaio Francesca Guizzo di Mestre.

===^^^===

Con riferimento alla legge 28.2.1985 n.47 e s.m.i., il signor Strumendo Roberto, avvisato da me Notaio delle sanzioni penali previste dagli articoli 3 e 76 del D.P.R. 28.12.2000 n.445 per le ipotesi di dichiarazioni mendaci, dichiara e attesta sotto la sua personale responsabilità, a'sensi e per gli effetti del citato D.P.R. 28.12.2000 n.445, che le opere relative al fabbricato in Via della Pila n.1 a Venezia-Marghera risultano iniziate in data anteriore al 1 settembre 1967.

Il signor Strumendo Roberto dichiara inoltre che l'edificio in questione è stato oggetto di ulteriori interventi autorizzati con il seguenti titoli edilizi rilasciati dal Comune di Venezia:

- licenza edilizia n.946 rilasciata in data 15 gennaio 1968;
- licenza edilizia n.559 rilasciata in data 24 agosto 1968;
- licenza edilizia n.408 rilasciata in data 19 luglio 1972;
- licenza edilizia n.733 rilasciata in data 5 dicembre 1972;
- licenza edilizia n.770 rilasciata in data 12 maggio 1973;
- licenza edilizia n.439 rilasciata in data 15 marzo 1974;
- concessione edilizia n.211/79 di Prat. e n.8/07212 di Prot.Gen. rilasciata in data 28 gennaio 1980;
- concessione edilizia n.809/81 di Prat. e n.8/226654 di Prot.Gen. rilasciata in data 5 gennaio 1982;
- concessione edilizia n.981/81 di Prat. e n.8/25818 di Prot.Gen. rilasciata in data 3 marzo 1982;
- concessione edilizia n.32626/2469 di Prot. rilasciata in data 11 febbraio 1991;
- concessioni edilizie n.32625/2470, n.32624/2471, n.32623/2472, n.32622/2473, n.32620/2475, 32619/2476, tutte rilasciate in data 22 febbraio 1991;
- concessione edilizia n.32628/2467 di Prot. rilasciata in data 23 febbraio 1991;
- concessione edilizia n.95/14509 di Prat. e n.95/162939 di Prot.Gen. rilasciata in data 8 ottobre 1996;
- concessione edilizia n.95/14511 di Prat. e n.95/162960 di

Prot.Gen. rilasciata in data 28 ottobre 1996;

- concessione edilizia n.97/5235 di Prat. rilasciata in data 2 luglio 1999;

- concessione edilizia n.99/4508 e successiva variante n.2000/40295;

- Denuncia Inizio Attivita (D.I.A.) n.47972 di Prot. presentata in data 3 aprile 2001;

- agibilità Prot.n.136953 rilasciata in data 31 agosto 2001;

- concessione edilizia in variante n.2001/8599 di Prat. rilasciata in data 14 agosto 2001;

- concessione edilizia in variante n.2002/437752 di Prat. rilasciata in data 18 novembre 2002;

- Denuncia Inizio Attivita (D.I.A.) n.2004/0310319 Prot. presentata in data 30 luglio 2004;

- Provvedimento Conclusivo P.G. n.2004/310337 - Prot.n.2004.413405 di cui al fascicolo 2004.XIII/1/1.2528;

- agibilità Prot.n.2005/27188 rilasciata in data 21 febbraio 2005;

- agibilità Prot.n.2005/77763 rilasciata in data 23 febbraio 2005;

- Permesso di costruire Prot.Gen.n.2011/174688 - rif.Prat.n.2011-89040-P.G. - fascicolo 2011.XII/2/2.1257 rilasciato in data 26 aprile 2011, per cambio di destinazione d'uso da artigianale-produttivo a direzionale, senza esecuzione di opere e con variazione degli standards.

**6** - Ai sensi dell'art.29 comma 1 bis della Legge 27.2.1985 n.52, si fa pieno ed espresso riferimento alle planimetrie depositate in catasto, che si allegano al presente atto sub "A", "B", "C", "D", "E", "F", "G", "H", "I", "L", e che il signor Strumendo Roberto dichiara e riconosce conformi allo stato di fatto sulla base delle disposizioni vigenti in materia catastale, così come dichiara essere conformi allo stato di fatto i dati catastali.

**7** - Le spese e le imposte relative al presente atto e conseguenti sono a carico della Associazione incorporante.

Ai sensi dell'art.1 comma 737 della Legge 147 del 27.12.2013 (legge di stabilità per il 2014) il presente atto sconta le sole imposte fisse di registro, ipotecaria e catastale, trattandosi di atto che trasferisce beni a titolo gratuito effettuato nell'ambito di operazione di riorganizzazione tra enti appartenenti per legge e statuto alla medesima struttura sindacale e di categoria assistenziale.

Ai fini dell'iscrizione di questo atto a repertorio, i componenti dichiarano che il patrimonio netto della incorporata Associazione, quale risultante dall'ultimo bilancio approvato ammonta a complessivi Euro 370.778,41 (trecentosettantamila settecentosettantotto virgola quarantuno).

Le parti mi dispensano dalla lettura degli allegati.

Atto

- scritto parte a macchina da persona di mia fiducia e parte

di mio pugno

- su pagine dieci e fin qui dell'undicesima di fogli tre  
- e da me letto ai comparenti che lo hanno approvato e sottoscritto alle ore dieci e quaranta.

F.to Virginio Piva

F.to Strumendo Roberto

F.t dott. ERNESTO MARCIANO Notaio - L.S.

# ALLEGATO 'A' AL N. 16747 DI RACC.

Data: 24/09/2014 - n. T252952 - Richiedente: MRCRST52M26L483R

**Agenzia del Territorio  
CATASTO FABBRICATI  
Ufficio Provinciale di  
Venezia**

Dichiarazione protocollo n. VE0237620 del 23/11/2004

Planimetria di u.i.u. in Comune di Venezia - Venezia

Via Della Pila

civ. 1

Identificativi Catastali:

Sezione: VE

Foglio: 1

Particella: 39

Subalterno: 137

Compilata da:

Stopazzolo Fausto

Iscritto all'albo:

Geometri

Prov. Padova

N. 2467

Scheda n. 1

Scala 1:200

POSTO AUTO

PIANTA PIANO TERRA

H= 3.95ml

*Luigi Roberto Piva*

*Severino*



**NORD**

Catasto dei Fabbricati - Situazione al 24/09/2014 - Comune di VENEZIA (L/56) - < Sez. Urb.: VE - Foglio: 1 - Particella: 39 - Subalterno: 137 ->  
VIA DELLA PILA n. 1 piano: T;

10 metri

Ultima planimetria in atti

Data: 24/09/2014 - n. T252952 - Richiedente: MRCRST52M26L483R

Contale schede: 1 - Formato di acquisizione: A4(210x297) - Formato stampa richiesto: A4(210x297)

Data: 24/09/2014 - n. T252953 - Richiedente: MRCRST52M26L483R

**Agenzia del Territorio  
CATASTO FABBRICATI  
Ufficio Provinciale di  
Venezia**

Dichiarazione protocollo n. VE0237620 del 23/11/2004

Planimetria di u.i.u. in Comune di Venezia - Venezia

Via Della Pila

civ. 1

Identificativi Catastali:

Sezione: VE

Foglio: 1

Particella: 39

Subalterno: 138

Compilata da:  
Stopazzolo Fausto

Iscritto all'albo:  
Geometri

Prov. Padova

N. 2467

Scheda n. 1

Scala 1:200

POSTO AUTO

Catasto dei Fabbricati - Situazione al 24/09/2014 - Comune di VENEZIA/Q.(L/36) - < Sez. Urb.: V.E. - Foglio: 1 - Particella: 39 - Subalterno: 138 - VIA DELLA PILA n. 1 piano: 1;

10 metri

PIANTA PIANO TERRA

H= 3.95ml

*Roberto Virginio Tine*

*Scherer*



NORD

Ultima planimetria in atti

Data: 24/09/2014 - n. T252953 - Richiedente: MRCRST52M26L483R

totale schede: 1 - Formato di acquisizione: A4(210x297) - Formato stampa richiesto: A4(210x297)



Data: 24/09/2014 - n. T254415 - Richiedente: MRCRST52M26L483R

**Agenzia del Territorio  
CATASTO FABBRICATI  
Ufficio Provinciale di  
Venezia**

Dichiarazione protocollo n. VE0078938 del 18/03/2011

Planimetria di u.i.u. in Comune di Venezia - Venezia

Via Della Pila (mestre)

civ.

Identificativi Catastali:

Sezione: VE

Foglio: 1

Particella: 39

Subalterno: 219

Compilata da:

Michieletto Danilo

Iscritto all'albo:

Ingegneri

Prov. Venezia

N. 21090

Scheda n. 1

Scala 1:200

Posto auto coperto  
mq.12,50

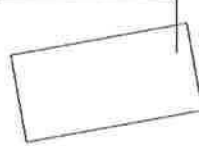

PIANO TERRA - H=2.40



*[Handwritten signature]*

*Virginio Pine  
Ingegnere*



ORIENTAMENTO

Catasto dei Fabbricati - Situazione al 24/09/2014 - Comune di VENEZIA (L.736) - < Sez. Urb.: VE - Foglio: 1 - Particella: 39 - Subalterno: 219 ->  
VIA DELLA PILA piano: T;

10 metri

Ultima planimetria in atti

Data: 24/09/2014 - n. T254415 - Richiedente: MRCRST52M26L483R

Totale schede: 1 - Formato di acquisizione: A4(210x297) - Formato stampa richiesto: A4(210x297)

Data: 24/09/2014 - n. T254416 - Richiedente: MRCRST52M26L483R

**Agenzia del Territorio  
CATASTO FABBRICATI  
Ufficio Provinciale di  
Venezia**

Dichiarazione protocollo n. VE0078938 del 18/03/2011

Planimetria di u.i.u. in Comune di Venezia - Venezia

Via Della Pila (mestre)

civ.

Identificativi Catastali:

Sezione: VE

Foglio: 1

Particella: 39

Subalterno: 220

Compilata da:  
Michieletto Danilo

Iscritto all'albo:  
Ingegneri

Prov. Venezia

N. 21090

Scheda n. 1

Scala 1:200

Posto auto coperto  
mq. 12,50

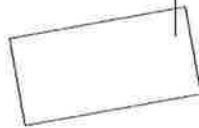

PIANO TERRA - H=2.40



*Signature*

*Virginio Pire  
T. Pire*



ORIENTAMENTO

Catasto dei Fabbricati - Situazione al 24/09/2014 - Comune di VENEZIA/Q.(L/736) - < Sez. Urb.: VE - Foglio: 1 - Particella: 39 - Subalterno: 220 ->  
VIA DELLA PILA piano: T;

10 metri

Ultima planimetria in atti

Data: 24/09/2014 - n. T254416 - Richiedente: MRCRST52M26L483R

Totale schede: 1 - Formato di acquisizione: A4(210x297) - Formato stampa richiesto: A4(210x297)

Data: 24/09/2014 - n. T254417 - Richiedente: MRCRST52M26L483R

**Agenzia del Territorio  
CATASTO FABBRICATI  
Ufficio Provinciale di  
Venezia**

Dichiarazione protocollo n. VE0078938 del 18/03/2011

Planimetria di u.i.u. in Comune di Venezia - Venezia

Via Della Pila (mestre)

civ.

Identificativi Catastali:

Sezione: VE

Foglio: 1

Particella: 39

Subalterno: 221

Compilata da:

Michieletto Danilo

Iscritto all'albo:

Ingegneri

Prov. Venezia

N. 21090

Scheda n. 1

Scala 1:200

Catasto dei Fabbricati - Situazione al 24/09/2014 - Comune di VENEZIA/Q.(L/736) - < Sez. Urb.: VE - Foglio: 1 - Particella: 39 - Subalterno: 221 -  
VIA DELLA PILA piano: T;

Posto auto coperto  
mq. 12,50



PIANO TERRA - H=2.40



*[Handwritten signature]*

*Virginio Pina  
Ingegnere Roberto*



ORIENTAMENTO

Ultima planimetria in atti

Data: 24/09/2014 - n. T254417 - Richiedente: MRCRST52M26L483R

Totale schede: 1 - Formato di acquisizione: A4(210x297) - Formato stampa richiesto: A4(210x297)

10 metri

# ALLEGATO AL N.16747 DI RACC.

Data: 24/09/2014 - n. T254418 - Richiedente: MRCRST52M26L483R

**Agenzia del Territorio  
CATASTO FABBRICATI  
Ufficio Provinciale di  
Venezia**

Dichiarazione protocollo n. VE0078938 del 18/03/2011

Planimetria di u.i.u. in Comune di Venezia - Venezia

Via Della Pila (mestre)

civ.

Identificativi Catastali:

Sezione: VE

Foglio: 1

Particella: 39

Subalterno: 222

Compilata da:  
Michieletto Danilo

Iscritto all'albo:  
Ingegneri

Prov. Venezia

N. 21090

Scheda n. 1

Scala 1:200

Catasto dei Fabbricati - Situazione al 24/09/2014 - Comune di VENEZIA/O (L736) - < Sez. Urb.: VE - Foglio: 1 - Particella: 39 - Subalterno: 222 >  
VIA DELLA PILA piano: T;

Posto auto coperto  
mq.12,50



PIANO TERRA - H=2.40



*Scherer*

*Virginio Piva*  
*Fucendotobed*



Ultima planimetria in atti

Data: 24/09/2014 - n. T254418 - Richiedente: MRCRST52M26L483R

Totale schede: 1 - Formato di acquisizione: A4(210x297) - Formato stampa richiesto: A4(210x297)

ORIENTAMENTO

10 metri

Data: 24/09/2014 - n. T254419 - Richiedente: MRCRST52M26L483R

**Agenzia del Territorio  
CATASTO FABBRICATI  
Ufficio Provinciale di  
Venezia**

Dichiarazione protocollo n. VE0122679 del 20/05/2011

Planimetria di u.i.u. in Comune di Venezia - Venezia

Via Della Pila (mestre)

civ.

Identificativi Catastali:

Sezione: VE

Foglio: 1

Particella: 39

Subalterno: 224

Compilata da:

Michieletto Danilo

Iscritto all'albo:

Ingegneri

Prov. Venezia

N. 21090

Scheda n. 1

Scala 1:200

Catasto dei Fabbricati - Situazione al 24/09/2014 - Comune di VENEZIA/Q.(L.736) - < Sez. Urb.: VE - Foglio: 1 - Particella: 39 - Subalterno: 224 ->  
VIA DELLA PILA piano: I;

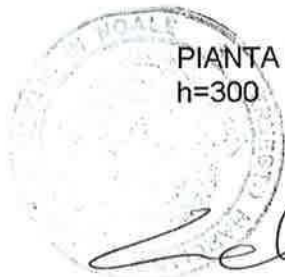
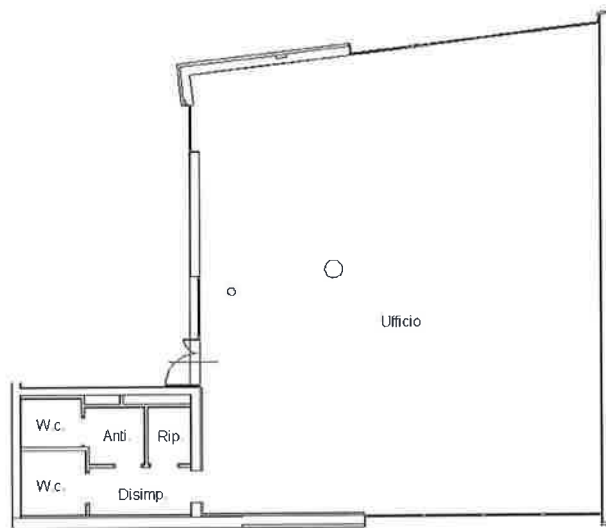

PIANTA PIANO PRIMO

h=300

*Virginio Pine*  
*Procedura Shostakovich Nord*



Ultima planimetria in atti

Data: 24/09/2014 - n. T254419 - Richiedente: MRCRST52M26L483R

Totale schede: 1 - Formato di acquisizione: A4(210x297) - Formato stampa richiesto: A4(210x297)

10 metri

Data: 24/09/2014 - n. T254420 - Richiedente: MRCRST52M26L483R

**Agenzia del Territorio  
CATASTO FABBRICATI  
Ufficio Provinciale di  
Venezia**

Dichiarazione protocollo n. VE0122679 del 20/05/2011

Planimetria di u.i.u. in Comune di Venezia - Venezia

Via Della Pila (mestre)

civ.

Identificativi Catastali:

Sezione: VE

Foglio: 1

Particella: 39

Subalterno: 225

Compilata da:  
Michieletto Danilo

Iscritto all'albo:  
Ingegneri

Prov. Venezia

N. 21090

Scheda n. 1

Scala 1:200

Catasto dei Fabbricati - Situazione al 24/09/2014 - Comune di VENEZIA/Q.(L/36) - < Sez.Urb.: VE - Foglio: 1 - Particella: 39 - Subalterno: 225 - VIA DELLA PILA piano: 2;

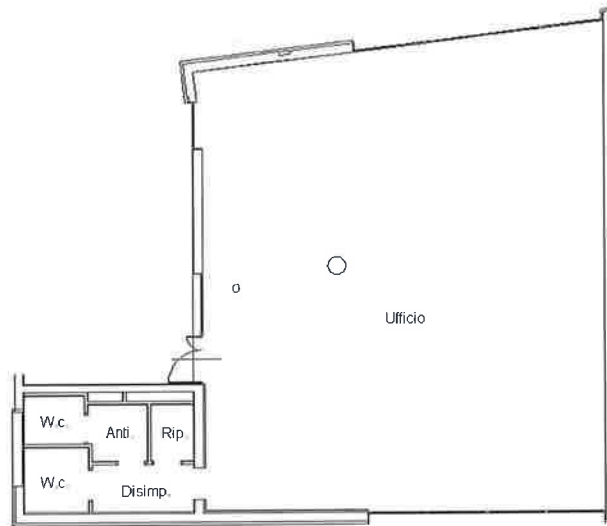

10 metri

PIANTA PIANO SECONDO  
h=300



*Virginio Pine*  
*Spadrea Roberto*



Ultima planimetria in atti

Data: 24/09/2014 - n. T254420 - Richiedente: MRCRST52M26L483R

Totale schede: 1 - Formato di acquisizione: A4(210x297) - Formato stampa richiesto: A4(210x297)

Data: 24/09/2014 - n. T255611 - Richiedente: MRCRST52M26L483R

**Agenzia del Territorio  
CATASTO FABBRICATI  
Ufficio Provinciale di  
Venezia**

Dichiarazione protocollo n. VE0035570 del 26/02/2004

Planimetria di u.i.u. in Comune di Venezia - Venezia

Via Della Pila

civ.

Identificativi Catastali:

Sezione: VE

Foglio: 1

Particella: 39

Subalterno: 124

Compilata da:

Zane Fabio

Iscritto all'albo:  
Geometri

Prov. Treviso

N. 1695

Scheda n. 1

Scala 1:200

Catasto dei Fabbricati - Situazione al 24/09/2014 - Comune di VENEZIA/Q(L/36) - < Sez. Urb.: VE - Foglio: 1 - Particella: 39 - Subalterno: 124 - VIA DELLA PILA piano: 1;

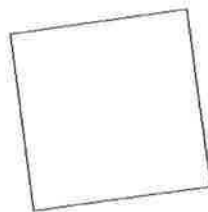

POSTI AUTO SCOPERTI - MQ.25

PIANO TERRA

  
*Virginio Zane*  
*Spadaceno Roberto*

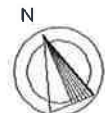

ORIENTAMENTO

Ultima planimetria in atti

Data: 24/09/2014 - n. T255611 - Richiedente: MRCRST52M26L483R

Totale schede: 1 - Formato di acquisizione: A4(210x297) - Formato stampa richiesto: A4(210x297)

Data: 24/09/2014 - n. T255612 - Richiedente: MRCRST52M26L483R

**Agenzia del Territorio  
CATASTO FABBRICATI  
Ufficio Provinciale di  
Venezia**

Dichiarazione protocollo n. VE0035570 del 26/02/2004

Planimetria di u.i.u. in Comune di Venezia - Venezia

Via Della Pila

civ.

Identificativi Catastali:

Sezione: VE

Foglio: 1

Particella: 39

Subalterno: 125

Compilata da:

Zane Fabio

Iscritto all'albo:  
Geometri

Prov. Treviso

N. 1695

Scheda n. 1

Scala 1:200

Catasto dei Fabbricati - Situazione al 24/09/2014 - Comune di VENEZIA/Q(L/736) - < Sez. Urb.: VE - Foglio: 1 - Particella: 39 - Subalterno: 125 >  
VIA DELLA PILA piano: T;

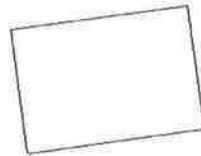

POSTO AUTO SCOPERTO - MQ 18

PIANO TERRA

10 metri

*Virginia Pine*  
*Traduzione Robert*  
*[Signature]*



ORIENTAMENTO

Ultima planimetria in atti

Data: 24/09/2014 - n. T255612 - Richiedente: MRCRST52M26L483R

Totale schede: 1 - Formato di acquisizione: A4(210x297) - Formato stampa richiesto: A4(210x297)